

# DROI



CSS

HTML5

PHP

JS

# Desarrollo de sitios web

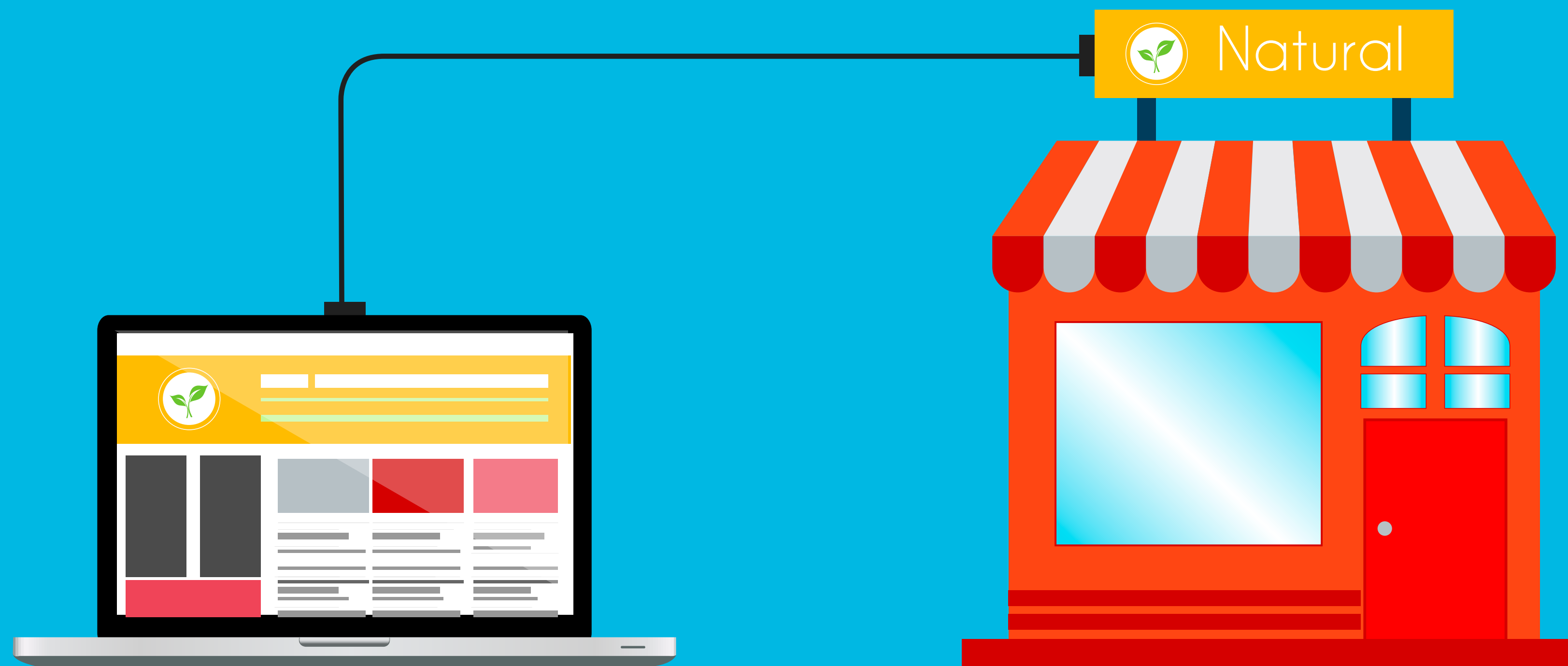

Disponemos de gran variedad de planes para que elijas según tus necesidades, con precios que se ajustan a tu bolsillo y con la calidad profesional que nos caracteriza.

# Paquetes

## LEVEL PAQUETES



Paquete 1

*Diseño Plantilla- Contenido Fijo*



Paquete 2

*Diseño Plantilla- Contenido Modificable*



Paquete 3

*Diseño Original - Contenido Fijo*

## LEVEL PAQUETES



Paquete 4

*Diseño Original - Contenido Modificable*

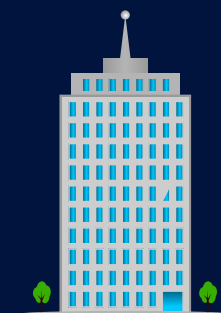

Paquete 5

*E-commerce*



Paquete 6

*E-commerce y app*

# Diseño Plantilla- Contenido Fijo

Se realizará la creación de un sitio web mediante un diseño previamente creado, el sitio podrá visualizarse desde distintos dispositivos (celulares, tablets o computadores) siempre y cuando la plantilla seleccionada lo incluya. Esta propuesta incluye además, la vinculación y/o creación de las redes sociales y la creación de un mapa personalizado para insertar en el sitio web, en forma postventa cuenta con 1 año de vigencia de hosting y dominio, 1 mes de soporte web master y 1 año de garantía en línea.

## Incluye:



### Sitio web estático

Es un sitio web donde la información textual y audiovisual que se suba por aprobación del cliente quedara solidificada hasta una nueva contratación para su actualización, ya que al ser denominado como sitio estático infiere en que no podrá hacerse cambios por medio de administradores de contenidos una vez finalizado el sitio web.



### Hasta 2 cuentas de correo corporativo

Son correos electrónicos con la extensión del dominio o dirección web que se adquirió. Ejemplo: informacion@miempresa.com donde "información" es el nombre que se le asigne y "miempresa" es el nombre del dominio. Estos correos son administrados a través de la interfaz de usuario del software libre Roundcube.



### Formulario para contacto directo

Esta sección permitirá al visitante enviar un e-mail para establecer comunicación con la empresa, ya sea para realizar una petición, pedir información, dar una sugerencia, entre otros posibles propósitos.



### Diseño bajo plantilla

El sitio web estará basado en un diseño previamente creado, se dará 5 opciones de plantillas base y se podrá escoger la que mejor se adapte a las necesidades de la empresa. La plantilla escogida es adaptada a la identidad corporativa de la empresa, eso incluye colores, imágenes, videos y contenido textual.



### Creación e incorporación de 4 páginas

Constituyen el menú de navegación del sitio web. Entre las páginas encontramos algunas muy conocidas como: Inicio, ¿Quiénes somos?, Servicios y Contáctanos.



### Integración a red social Facebook

Se trabajará la integración de redes sociales en el sitio web, haciendo uso de plugins de desarrollo que proporcionan la red social Facebook en la integración de botones de "Me gusta", "Seguir", entre otros.



### Carga básica de Información

En el sitio web desarrollado se cargará la información básica de la empresa que el cliente entregue para tal fin, esta información puede abarcar desde teléfonos, correos, productos y servicios, hasta imágenes y otros elementos que el cliente disponga y aplique para su uso.



### Diseño adaptable a diferentes dispositivos

El sitio web será adaptado a cualquier dispositivo (Tablet, Smartphone o Computador), siempre y cuando la plantilla escogida tenga la opción disponible.



### Compra de dominio y hosting por un año.

El dominio es un nombre identificador que da acceso al espacio asignado en internet, se conoce como la dirección web (el www.nombreeleccion.com) en la que se encontraran las diferentes páginas del sitio web. Para la adquisición del dominio se realiza el registro o transferencia del DNS (Sistema de Nombres de Dominio) al hosting empresarial de DROI S.A.S. La vigencia del dominio online es de un (1) año.

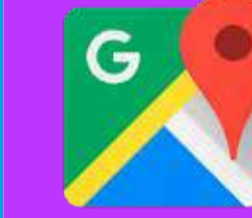

### Integración a Google Maps en mapa personalizado

El sitio web incluirá un mapa personalizado de Google maps donde se presentará la orientación de dónde está ubicada la empresa dentro de la ciudad.



### Contador de visitas

Se realiza la programación de un contador de visitas que estará destinado a las visitas generales del sitio web y se podrá visualizar en la página principal del mismo.



### Soporte Web Master por un mes

En el primer mes posventa se realiza el cambio de elementos textuales y audiovisuales de ser requerido por el cliente siempre y cuando no afecte su estructura visual, además asegura la integridad de la información alojada en el sitio web realizando copias de seguridad de la información subida así, como depuración de posibles errores de conectividad.



### Garantía de tiempo en línea por 1 año

Este tipo de garantía se da con el fin de asegurar la restauración del contenido frente a un posible ataque cibernético u otro tipo de daños, la restauración se realiza tomando la última copia de seguridad realizada en el soporte web master.

Tiempo de entrega: 10 dias habiles



# Diseño Plantilla- Contenido Modificable

Se realizará la creación de un sitio web mediante un diseño previamente creado, el sitio podrá visualizarse desde distintos dispositivos (celulares, tablets o computadores) y con contenido dinámico, lo que significa que podrá realizar nuevas publicaciones, modificar o eliminar las mismas. Esta propuesta incluye además, la creación de secciones informativas que permiten ser gestionadas por el administrador, se incluye la vinculación y/o creación de las redes sociales y la creación de un mapa personalizado para insertar el sitio web, en forma postventa cuenta con 1 año de vigencia de hosting y dominio, 1 mes de soporte web master Y 1 año de garantía en línea.

## Incluye:

### Sitio web administrable



Se realiza la creación de un sitio web donde su información textual y audiovisual puede ser gestionada, es decir, subida, editada o eliminada, permitiendo tener una metodología de "muro de facebook" pero en el sitio web y con una estética estructural diferente.

### Diseño bajo plantilla



El sitio web estará basado en un diseño previamente creado, se dará 5 opciones de plantillas base y se podrá escoger la que mejor se adapte a las necesidades de la empresa. La plantilla escogida es adaptada a la identidad corporativa de la empresa, eso incluye colores, imágenes, videos y contenido textual.

### Diseño adaptable a diferentes dispositivos



El sitio web será adaptado a cualquier dispositivo (Tablet, Smartphone o Computador), siempre y cuando la plantilla escogida tenga la opción disponible.

### Hasta 3 cuentas de correos corporativos



Son correos electrónicos con la extensión del dominio o dirección web que se adquirió. Ejemplo: informacion@miempresa.com donde "información" es el nombre que se le asigne y "miempresa" es el nombre del dominio. Estos correos son administrados a través de la interfaz de usuario del software libre Roundcube.

### Creación e incorporación de 4 páginas



Constituyen el menú de navegación del sitio web. Entre las páginas encontramos algunas muy conocidas como: Inicio, ¿Quiénes somos?, Servicios y Contáctanos.

### Compra de dominio y hosting por un año.

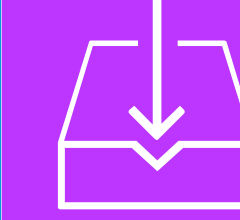

El dominio es un nombre identificador que da acceso al espacio asignado en internet, se conoce como la dirección web (el www.nombreeleccion.com) en la que se encontrarán las diferentes páginas del sitio web. Para la adquisición del dominio se realiza el registro o transferencia del DNS (Sistema de Nombres de Dominio) al hosting empresarial de DROI S.A.S. La vigencia del dominio online es de un (1) año.

### Formulario para contacto directo



Esta sección permitirá al visitante enviar un e-mail para establecer comunicación con la empresa, ya sea para realizar una petición, pedir información, dar una sugerencia, entre otros posibles propósitos.

### Integración a redes sociales



Se trabajará la integración de redes sociales en el sitio web, haciendo uso de plugins de desarrollo que proporcionan la redes sociales en la integración de botones de "Me gusta", "Seguir", entre otros.

### Integración a Google Maps en mapa personalizado



El sitio web incluirá un mapa personalizado de Google maps donde se presentará la orientación de dónde está ubicada la empresa dentro de la ciudad.

### Subida inicial de la información básica



En el sitio web desarrollado se cargará la información básica de la empresa que el cliente entregue para tal fin, esta información puede abarcar desde teléfonos, correos, productos y servicios, hasta imágenes y otros elementos que el cliente disponga y aplique para su uso.

### Contador de visitas



Se realiza la programación de un contador de visitas que estará destinado a las visitas generales del sitio web y se podrá visualizar en la página principal del mismo.

### Capacitación del administrador de contenidos



Con el fin de garantizar la correcta utilización del gestor de contenidos, se realizará una capacitación al usuario que tendrá a cargo la administración de las publicaciones en el sitio web, la cual se realizará por un tiempo máximo de 15 días calendario en sesiones de 2 horas de manera virtual o presencial.

### Soporte Web Master por un mes



En el primer mes posventa se realiza el cambio de elementos textuales y audiovisuales de ser requerido por el cliente siempre y cuando no afecte su estructura visual, además asegura la integridad de la información alojada en el sitio web realizando copias de seguridad de la información subida así, como depuración de posibles errores de conectividad.

### Garantía de tiempo en línea por 1 año



Este tipo de garantía se da con el fin de asegurar la restauración del contenido frente a un posible ataque cibernético u otro tipo de daños, la restauración se realiza tomando la última copia de seguridad realizada en el soporte web master.

Tiempo de entrega: 15 días hábiles

# Diseño Original - Contenido Fijo

Se realizará la creación de un sitio web mediante un diseño personalizado y original, el sitio podrá visualizarse desde distintos dispositivos (celulares, tablets o computadores) se incluye la vinculación y/o creación de las redes sociales y la creación de un mapa personalizado para insertar el sitio web, en forma postventa cuenta con 1 año de vigencia de hosting y dominio, 1 año de garantía en línea, 1 mes de soporte web master y 1 mes de social media.

## Incluye:



### Sitio web estático

Es un sitio web donde la información textual y audiovisual que se suba por aprobación del cliente quedara solidificada hasta una nueva contratación para su actualización, ya que al ser denominado como sitio estático infiere en que no podrá hacerse cambios por medio de administradores de contenidos una vez finalizado el sitio web.



### Hasta 4 cuentas de correos corporativos

Son correos electrónicos con la extensión del dominio o dirección web que se adquirió. Ejemplo: informacion@miempresa.com donde "información" es el nombre que se le asigne y "miempresa" es el nombre del dominio. Estos correos son administrados a través de la interfaz de usuario del software libre Roundcube.



### Formulario para contacto directo

Esta sección permite al visitante enviar un e-mail para establecer comunicación con la empresa, ya sea para realizar una reserva, pedir información, dar una sugerencia, entre otros propósitos.



### Vinculación y optimización básica en Google

Permite mejorar la visibilidad de un sitio web en los resultados de los diferentes buscadores.



### Diseño único y personalizado

El sitio web estará diseñado bajo la personalización deseada del cliente tanto en su estructura como en concepto gráfico y bajo la asesoría constante del criterio vanguardista e innovador del sector, siendo aplicado por el diseñador. Se crearán dos (2) propuestas visuales con un diseño único y personalizado que buscará ajustarse a las necesidades de la empresa.



### Creación e incorporación de 5 páginas

Constituyen el menú de navegación del sitio web. Entre las páginas encontramos algunas muy conocidas como: Inicio, ¿Quiénes somos?, Servicios y Contáctanos, igualmente el cliente tendrá la disposición de decidir que página desea tener.



### Integración a redes sociales

se trabajará la integración de redes sociales en el sitio web, haciendo uso de plugins de desarrollo que proporcionan la redes sociales en la integración de botones de "Me gusta", "Seguir", entre otros.



### Subida inicial de la información básica

En el sitio web desarrollado se cargará la información básica de la empresa que el cliente entregue para tal fin, esta información puede abarcar desde teléfonos, correos, productos y servicios, hasta imágenes y otros elementos que el cliente disponga y aplique para su uso.



### Diseño adaptable a diferentes dispositivos

El sitio web será adaptado a cualquier dispositivo (Tablet, Smartphone o Computador), siempre y cuando la plantilla escogida tenga la opción disponible.

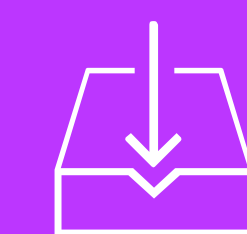

### Compra de dominio y hosting por un año.

El dominio es un nombre identificador que da acceso al espacio asignado en internet, se conoce como la dirección web (el www.nombreaeleccion.com) en la que se encontraran las diferentes páginas del sitio web. Para la adquisición del dominio se realiza el registro o transferencia del DNS (Sistema de Nombres de Dominio) al hosting empresarial de DROI S.A.S. La vigencia del dominio online es de un (1) año.



### Integración a Google Maps en mapa personalizado

El sitio web incluirá un mapa personalizado de Google maps donde se presentará la orientación de dónde está ubicada la empresa dentro de la ciudad.



### Contador de visitas

Se realiza la programación de un contador de visitas que estará destinado a las visitas generales del sitio web y se podrá visualizar en la página principal del mismo.



### Soporte Web Master por un mes

En el primer mes posventa se realiza el cambio de elementos textuales y audiovisuales de ser requerido por el cliente siempre y cuando no afecte su estructura visual, además asegura la integridad de la información alojada en el sitio web realizando copias de seguridad de la información subida así, como depuración de posibles errores de conectividad.



### Garantía de tiempo en línea por 1 año

Este tipo de garantía se da con el fin de asegurar la restauración del contenido frente a un posible ataque cibernético u otro tipo de daños, la restauración se realiza tomando la última copia de seguridad realizada en el soporte web master.

Tiempo de entrega: 17 dias habiles



# Diseño Original - Contenido Modificable

Se realizará la creación de un sitio web mediante un diseño personalizado y original, el sitio podrá visualizarse desde distintos dispositivos (celulares, tablets o computadores) y con contenido dinámico, lo que significa que podrá realizar nuevas publicaciones, modificar o eliminar las mismas. Esta propuesta incluye además, la creación de secciones informativas que permiten ser gestionadas por el administrador, se incluye la vinculación y/o creación de las redes sociales y la creación de un mapa personalizado para insertar el sitio web y la vinculación de la empresa a la bases de datos de Google Maps, en forma postventa cuenta con 1 año de vigencia de hosting y dominio, 1 año de garantía en línea, 1 mes de soporte web master, 1 mes de social media y 1 mes de Google Analytics.

## Incluye:

 <h3>Sitio web administrable</h3> <p>Es un sitio web donde su información textual y audiovisual puede ser gestionada, es decir, subida, editada o eliminada, permitiendo tener una metodología de "muro de facebook" pero en el sitio web y con una estética estructural diferente.</p>	 <h3>Diseño único y personalizado</h3> <p>El sitio web estará diseñado bajo la personalización deseada del cliente tanto en su estructura como en concepto gráfico y bajo la asesoría constante del criterio vanguardista e innovador del sector, siendo aplicado por el diseñador. Se crearán dos (2) propuestas visuales con un diseño único y personalizado que buscará ajustarse a las necesidades de la empresa.</p>	 <h3>Diseño adaptable a diferentes dispositivos</h3> <p>El sitio web será adaptado a cualquier dispositivo (Tablet, Smartphone o Computador), siempre y cuando la plantilla escogida tenga la opción disponible.</p>
 <h3>Hasta 5 cuentas de correos corporativos</h3> <p>Son correos electrónicos con la extensión del dominio o dirección web que se adquirió. Ejemplo: informacion@miempresa.com donde "información" es el nombre que se le asigne y "miempresa" es el nombre del dominio. Estos correos son administrados a través de la interfaz de usuario del software libre Roundcube.</p>	 <h3>Creación e incorporación de 7 páginas</h3> <p>Constituyen el menú de navegación del sitio web. Entre las páginas encontramos algunas muy conocidas como: Inicio, ¿Quiénes somos?, Servicios y Contáctanos, igualmente el cliente tendrá la disposición de decidir que página desea tener.</p>	 <h3>Compra de dominio y hosting por un año.</h3> <p>El dominio es un nombre identificador que da acceso al espacio asignado en internet, se conoce como la dirección web (el www.nombreeleccion.com) en la que se encontraran las diferentes páginas del sitio web. Para la adquisición del dominio se realiza el registro o transferencia del DNS (Sistema de Nombres de Dominio) al hosting empresarial de DROI S.A.S. La vigencia del dominio online es de un (1) año.</p>
 <h3>Formulario para contacto directo</h3> <p>Esta sección permite al visitante enviar un e-mail para establecer comunicación con la empresa, ya sea para realizar una reserva, pedir información, dar una sugerencia, entre otros propósitos.</p>	 <h3>Integración a redes sociales</h3> <p>Se trabajará la integración de redes sociales en el sitio web, haciendo uso de plugins de desarrollo que proporcionan la redes sociales en la integración de botones de "Me gusta", "Seguir", entre otros.</p>	 <h3>Integración a Google Maps en mapa personalizado</h3> <p>El sitio web incluirá un mapa personalizado de Google maps donde se presentará la orientación de dónde está ubicada la empresa dentro de la ciudad.</p>
 <h3>Vinculación y optimización básica en Google</h3> <p>Permite mejorar la visibilidad y posicionamiento del sitio web en los resultados de búsqueda.</p>	 <h3>Subida inicial de la información básica</h3> <p>En el sitio web desarrollado se cargará la información básica de la empresa que el cliente entregue para tal fin, esta información puede abarcar desde teléfonos, correos, productos y servicios, hasta imágenes y otros elementos que el cliente disponga y aplique para su uso.</p>	 <h3>Contador de visitas</h3> <p>Se realiza la programación de un contador de visitas que estará destinado a las visitas generales del sitio web y se podrá visualizar en la página principal del mismo.</p>
 <h3>Capacitación del administrador de contenidos</h3> <p>Con el fin de garantizar la correcta utilización del gestor de contenidos, se realizará una capacitación al usuario que tendrá a cargo la administración de las publicaciones en el sitio web, la cual se realizará por un tiempo máximo de 15 días calendario en sesiones de 2 horas de manera virtual o presencial.</p>	 <h3>Integración a Google Analytics</h3> <p>Es una utilidad analítica que brinda la obtención y recopilación de información de tráfico que llega al sitio web; permite conocer datos como país, ciudad, tiempo de estadía, visitas frecuentes entre los datos más influyentes.</p>	



### Soporte Web Master por un mes

En el primer mes postventa se realiza el cambio de elementos textuales y audiovisuales de ser requerido por el cliente siempre y cuando no afecte su estructura visual, además asegura la integridad de la información alojada en el sitio web realizando copias de seguridad de la información subida así, como depuración de posibles errores de conectividad.



### Garantía de tiempo en línea por 1 año

Este tipo de garantía se da con el fin de asegurar la restauración del contenido frente a un posible ataque cibernético u otro tipo de daños, la restauración se realiza tomando la última copia de seguridad realizada en el soporte web master.

Tiempo de entrega: 22 días hábiles

# E-commerce

Se realizará la creación de un sitio e-commerce mediante un diseño original para la empresa, en el sitio web podrá visualizarse desde distintos dispositivos (celulares, tablets o computadores) con contenido dinámico, lo que significa que podrá realizar nuevas publicaciones, modificar o eliminar las mismas. Incluye la vinculación a la plataforma PayU que es la recaudadora de pagos a través de internet y la implementación de un aplicativo de ventas, que permitirá llevar el control sobre las ventas y estado de las mismas. Esta propuesta incluye, la creación de secciones informativas que permiten ser gestionadas por el administrador, se incluye la vinculación y/o creación de las redes sociales a elección y la creación de un mapa personalizado para insertar en el sitio web, en forma post-venta cuenta con 1 año de vigencia de hosting y dominio, 1 año de garantía en línea, 1 mes de soporte web master, 1 mes de social media y 1 mes de Google Analytics.

## Incluye:

 <h3>Sitio web administrable</h3> <p>El sitio web que se incluye en la categoría e-commerce tiene la finalidad de cumplir con las capacidades informativas al usuario cliente. Es implementado con secciones de información textual y audiovisual que además puede ser gestionada, es decir, subir información, editarla y eliminarla, permitiendo tener una metodología tipo "muro de facebook" pero en el sitio web y con una estética estructural diferente.</p>	 <h3>Diseño único y personalizado</h3> <p>El sitio web y el área e-commerce estará diseñado bajo la personalización deseada del cliente y bajo la asesoría constante del criterio vanguardista e innovador del sector, siendo aplicado por el diseñador. Se crearán dos (2) propuestas visuales con un diseño único y personalizado que buscará ajustarse a las necesidades de la empresa.</p>	 <h3>Diseño adaptable a diferentes dispositivos</h3> <p>El sitio web será adaptado a cualquier dispositivo (Tablet, Smartphone o Computador), siempre y cuando la plantilla escogida tenga la opción disponible.</p>
 <h3>Gestión y administración de ventas</h3> <p>El sitio web se convertirá en una plataforma que permitirá registrar usuarios, registrar productos, realizar pedidos, ver los pedidos realizados, realizar ventas y recaudación de dinero de forma online.</p>	 <h3>Creación e incorporación de 10 páginas</h3> <p>Constituyen el menú de navegación del sitio web. Entre las páginas encontramos algunas muy conocidas como: Inicio, ¿Quiénes somos?, Servicios y Contáctanos, igualmente el cliente tendrá la disposición de decidir que página desea tener.</p>	 <h3>Compra de dominio y hosting por un año.</h3> <p>El dominio es un nombre identificador que da acceso al espacio asignado en internet, se conoce como la dirección web (el www.nombreaeleccion.com) en la que se encontraran las diferentes páginas del sitio web. Para la adquisición del dominio se realiza el registro o transferencia del DNS (Sistema de Nombres de Dominio) al hosting empresarial de DROI S.A.S. La vigencia del dominio online es de un (1) año.</p>
 <h3>Hasta 7 cuentas de correos corporativos</h3> <p>Son correos electrónicos con el nombre y la extensión del dominio (también conocida como dirección web o url) que se adquirió. Ejemplo: informacion@miempresa.com donde "información" es el nombre que se le asigne, "miempresa" es el nombre del dominio y ".com" es la extensión. Estos correos son administrados a través de la interfaz de usuario del software libre Roundcube.</p>	 <h3>Integración a redes sociales</h3> <p>Se trabajará la integración de redes sociales en el sitio web, haciendo uso de plugins de desarrollo que proporcionan la redes sociales en la integración de botones de "Me gusta", "Seguir", entre otros.</p>	 <h3>Integración a Google Maps en mapa personalizado</h3> <p>El sitio web incluirá un mapa personalizado de Google maps donde se presentará la orientación de dónde está ubicada la empresa dentro de la ciudad.</p>
 <h3>Formulario para contacto directo</h3> <p>Esta sección permite al visitante enviar un e-mail para establecer comunicación con la empresa, ya sea para realizar una reserva, pedir información, dar una sugerencia, entre otros propósitos.</p>	 <h3>Subida inicial de la información básica</h3> <p>En el sitio web desarrollado se cargará la información básica de la empresa que el cliente entregue para tal fin, esta información puede abarcar desde teléfonos, correos, productos y servicios, hasta imágenes y otros elementos que el cliente disponga y aplique para su uso.</p>	 <h3>Contador de visitas</h3> <p>Se realiza la programación de un contador de visitas que estará destinado a las visitas generales del sitio web y se podrá visualizar en la página principal del mismo.</p>
 <h3>Vinculación y optimización básica en Google</h3> <p>Permite mejorar la visibilidad y posicionamiento del sitio web en los resultados de búsqueda.</p>	 <h3>Capacitación del administrador de contenidos</h3> <p>Con el fin de garantizar la correcta utilización del gestor de contenidos, se realizará una capacitación al usuario que tendrá a cargo la administración de las publicaciones en el sitio web, la cual se realizará por un tiempo máximo de 15 días calendario en sesiones de 2 horas de manera virtual o presencial.</p>	 <h3>Integración a Google Analytics</h3> <p>Es una utilidad analítica que brinda la obtención y recopilación de información de tráfico que llega al sitio web; permite conocer datos como país, ciudad, tiempo de estadía, visitas frecuentes entre los datos más influyentes.</p>



### Soporte Web Master por un mes

En el primer mes posventa se realiza el cambio de elementos textuales y audiovisuales de ser requerido por el cliente siempre y cuando no afecte su estructura visual, además asegura la integridad de la información alojada en el sitio web realizando copias de seguridad de la información subida así, como depuración de posibles errores de conectividad.



### Garantía de tiempo en línea por 1 año

Este tipo de garantía se da con el fin de asegurar la restauración del contenido frente a un posible ataque cibernético u otro tipo de daños, la restauración se realiza tomando la última copia de seguridad realizada en el soporte web master.

Tiempo de entrega: 30 días hábiles



# Condiciones del servicio

## INICIO DE LABORES

Solo se iniciará labores al siguiente día hábil después de realizar el pago pactado para el inicio de labores y si aplica el caso, la respectiva firma de contrato de adquisición entre Droi S.A.S y la empresa solicitante.

## CORRECCIONES

La tarifa propuesta destina a 1 instancias gratuitas de corrección de diseño en comunicación no presencial, 2 instancias de corrección gratuita de manera presencial durante el desarrollo del sitio web y 2 instancias de correcciones básicas (texto o imagen) sobre el sitio web terminado. Cualquier instancia de corrección adicional sobre el sitio web tendrá un valor desde los \$30.000 en adelante.

## CESIÓN DE DERECHOS PATRIMONIALES

Droi S.A.S se compromete a la entrega de los derechos patrimoniales a la entidad que contrate los servicios descritos anteriormente.

## ENTREGABLES

El elemento físico final a entregar una vez finalizada la ejecución de esta propuesta, es un acta de propiedad patrimonial y entrega de información, donde se estipula la propiedad patrimonial del sitio web y los datos relacionados a él y a sus redes sociales.

## GASTOS NO ASOCIADOS DIRECTAMENTE AL DESARROLLO

La tarifa propuesta se refiere exclusivamente al desarrollo de la propuesta y sus detalles mencionados en el punto 1, por ende, en caso de que el cliente requiera la recolección de información en una ciudad diferente a Villavicencio - Meta; el alquiler de estudios fotográficos u otro tipo de alquiler; el contrato de personal para las fotografías; gastos por transporte, peaje, pasajes, hospedaje, alimentación y compra de insumos o materiales, estos gastos serán asumidos por el cliente.